



COMITE de PILOTAGE FMI

Martine BLOND

Jean Robert CLOFF

à l'attention des Clubs

Comment poser correctement une réserve modifiable

ATTENTION : si vous ne complétez pas les informations modifiables, un message d'alerte apparaît et votre réserve ne sera pas recevable sur la forme.

Il en va de même si les renseignements sont erronés.

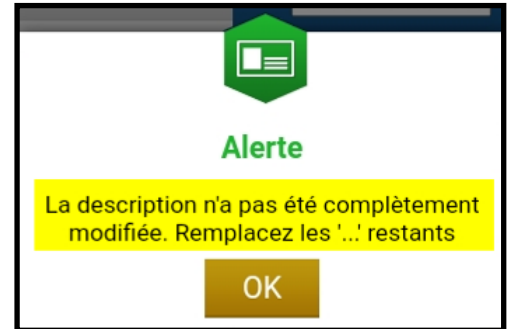

Cliquer sur «Type de réserve», puis choisir la réserve.

ATTENTION : seules les réserves obligatoirement à compléter sont **surlignées en jaune.**

SAISIR LES RÉSERVES 24/04/2024 à 20h Utilisateur : Ahmed MOUSSA

Équipe de France A - Équipe de France Féminine
DEMO - POULE U. Durée : 90' - STADE DE FRANCE

! DEMO !

ÉQUIPE RECEVANTE ÉQUIPE VISITEUSE POSER UNE RÉSERVE

Type de réserve

Joueur dont le délai de qualification n'est pas respecté

Licencié suspendu

Nombre de mutés hors période est supérieur à celui autorisé

Participation en équipe inférieure d'un joueur ayant participé au dernier match d'une équipe supérieure lorsque celle-ci ne joue pas le même jour

Participation à une rencontre dans une équipe de catégorie d'âge inférieure

Joueur interdit de surclassement

Match à rejouer et joueur non licencié / non qualifié à la date de la rencontre initiale

Licencié après le 31 janvier

Participation à plus d'un match le même jour ou au cours de 2 jours consécutifs

Nombre de mutés supérieur à celui autorisé

Limitation d'équipiers supérieurs

Réserves autres sur l'équipe recevante

Réserves autres sur l'équipe visiteuse

Réserves sur installation

1. Nombre de mutés hors période est supérieur à celui autorisé

SAISIR LES RÉSERVES 24/04/2024 à 20h Utilisateur : Ahmed MOUSSA

Equipe de France A - Equipe de France Féminine DEMO - POULE U. Durée : 90' - STADE DE FRANCE

! DEMO !

ÉQUIPE RECEVANTE ÉQUIPE VISITEUSE

1.	1	BENZEMA Karim	Licence n° 9999999970 01/07/2014
2.	2	CABAYE Yohan	Licence n° 9999999971 02/07/2014
3.	3	EVRA patrice	Licence n° 9999999974 05/07/2014
4.	4	GIROUD Olivier	Licence n° 9999999975 06/07/2014
5.	5	MANGALA Eliaquim	Licence n° 9999999982 13/07/2014
6.	6	DEBUCHY Mathieu	Licence n° 9999999972 03/07/2014
7.	7	MATUIDI Blaise	Licence n° 9999999983 14/07/2014
8.	8	GRIEZMANN Antoine	Licence n° 9999999977 08/07/2014
9.	9	GRENIER Clement	Licence n° 9999999976 07/07/2014
10.	10	LIORIS HUgo	Licence n° 9999999979 10/07/2014
11.	11	MANDANA Steve - Capitaine	Licence n° 9999999981 12/07/2014

POSER UNE RÉSERVE

Nombre de mutés h

DESCRIPTION

MANDANA, du club Equipe de France A, pour le motif suivant :
sont inscrits sur la feuille de match plus de ..

Poser réserve

RESERVES

COMPLÉTER ICI

2. Nombre de mutés supérieur à celui autorisé

SAISIR LES RÉSERVES 24/04/2024 à 20h Utilisateur : Ahmed MOUSSA

Equipe de France A - Equipe de France Féminine DEMO - POULE U. Durée : 90' - STADE DE FRANCE

! DEMO !

ÉQUIPE RECEVANTE ÉQUIPE VISITEUSE

1.	1	BENZEMA Karim	Licence n° 9999999970 01/07/2014
2.	2	CABAYE Yohan	Licence n° 9999999971 02/07/2014
3.	3	EVRA patrice	Licence n° 9999999974 05/07/2014
4.	4	GIROUD Olivier	Licence n° 9999999975 06/07/2014
5.	5	MANGALA Eliaquim	Licence n° 9999999982 13/07/2014
6.	6	DEBUCHY Mathieu	Licence n° 9999999972 03/07/2014
7.	7	MATUIDI Blaise	Licence n° 9999999983 14/07/2014
8.	8	GRIEZMANN Antoine	Licence n° 9999999977 08/07/2014
9.	9	GRENIER Clement	Licence n° 9999999976 07/07/2014
10.	10	LIORIS HUgo	Licence n° 9999999979 10/07/2014
11.	11	MANDANA Steve - Capitaine	Licence n° 9999999981 12/07/2014

POSER UNE RÉSERVE

Nombre de mutés s

DESCRIPTION

MANDANA, du club Equipe de France A, pour le motif suivant :
sont inscrits sur la feuille de match plus de ..

Modifier Poser réserve

RESERVES

COMPLÉTER ICI

3. Limitation d'équipiers supérieurs

SAISIR LES RÉSERVES 24/04/2024 à 20h Utilisateur : Ahmed MOUSSA

Équipe de France A - Equipe de France Féminine
DEMO - POULE U. Durée : 90' - STADE DE FRANCE

! DEMO !

ÉQUIPE RECEVANTE		ÉQUIPE VISITEUSE	
1.	<input type="text" value="1"/> BENZEMA Karim	Licence n° 9999999970	01/07/2014
2.	<input type="text" value="2"/> CABAYE Yohan	Licence n° 9999999971	02/07/2014
3.	<input type="text" value="3"/> EVRA patrice	Licence n° 9999999974	05/07/2014
4.	<input type="text" value="4"/> GIROUD Olivier	Licence n° 9999999975	06/07/2014
5.	<input type="text" value="5"/> MANGALA Eliaquim	Licence n° 9999999982	13/07/2014
6.	<input type="text" value="6"/> DEBUCHY Mathieu	Licence n° 9999999972	03/07/2014
7.	<input type="text" value="7"/> MATUIDI Blaise	Licence n° 9999999983	14/07/2014
8.	<input type="text" value="8"/> GRIEZMANN Antoine	Licence n° 9999999977	08/07/2014
9.	<input type="text" value="9"/> GRENIER Clement	Licence n° 9999999976	07/07/2014
10.	<input type="text" value="10"/> LIORIS HUgo	Licence n° 9999999979	10/07/2014
11.	<input type="text" value="11"/> MANDANA Steve - Capitaine	Licence n° 9999999981	12/07/2014

POSER UNE RÉSERVE

Limitation d'équipier ▼

DESCRIPTION

Équipe de France A, pour le motif suivant :
sont susceptibles d'être inscrits sur la feuille de
matchs plus de . joueurs ayant joué plus de .
matchs avec une équipe supérieure du club Équipe de
France A (5 dernières rencontres, cette mentio

Modifier Poser une réserve

RESERVES

COMPLÉTER ICI

COMPLÉTER ICI